

 <p>silfispas silfi società illuminazione firenze e servizi smartcity società per azioni</p>  	<p>Documento:</p> <p>TAVOLA RAPPRESENTATIVA DELLE AREE DI INTERESSE DEI LOTTI</p>	<p>Data emissione</p> <p>25/10/2016</p>
<p>Lotto 1 CIG 6843905910 Lotto 2 CIG 6843915153 Lotto 3 CIG 684393737A CPV 45233140-2</p>	<p><i>Accordo quadro per manutenzioni e lavori edili a chiamata correlati alle attività di gestione degli impianti di illuminazione pubblica e semaforici e affini</i></p>	<p>Pagina 1 di 2</p>

**TAVOLA RAPPRESENTATIVA
DELLE AREE DI INTERESSE DEI LOTTI**

**Accordo quadro per manutenzioni e lavori edili
a chiamata correlati alle attività di gestione
degli impianti di illuminazione pubblica
e semaforici e affini**

Allegato F) al Capitolato Speciale d'Appalto

DOCUMENTO FIRMATO IN ORIGINALE
SILFI SPA
IL RESPOSANBILE UNICO DEL PROCEDIMENTO

ING. ANTONIO PASQUA

						N° Commessa	--
						N° Documento	S1-GL-16.01-CSA-ALLF
						N° Pag. elaborato	2
00	Emesso	Geom. Francesco Nulli / Ing. Leonardo Tosi	Per. Ind. Enrico Piccini	Ing. Antonio Pasqua	25/10/2016		
Rev.	Descrizione	Redatto	Controllato	Approvato: il RUP	Data		

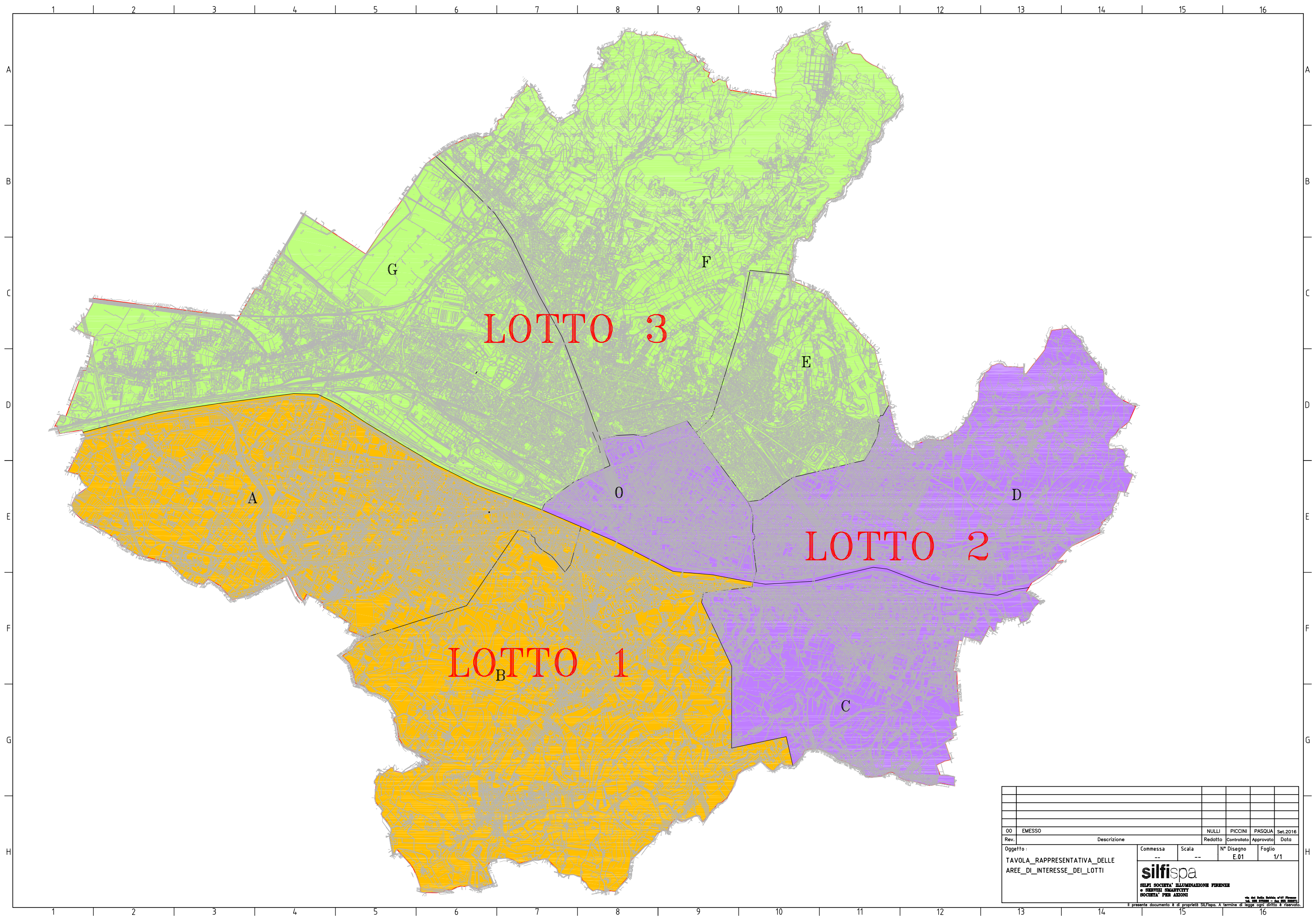

LOTTO 3

LOTTO 2

LOTTO 1

00	EMESSO				
Rev.	Descrizione	NULLI	PICCINI	PASQUA	Set.2016
		Redatto	Controllato	Approvato	Data
Oggetto:		Commissa	Scala	N° Disegno	Foglio
TAVOLA_RAPPRESENTATIVA DELLE AREE_DI_INTERESSE_DEI_LOTTI		--	--	E.01	1/1
		silfisp SILFI SOCIETA' ILLUMINAZIONE FIRENZE e SERVIZI SMARTCITY SOCIETA' PER AZIONI			
Via del Gallo, 10/bis, 50139 Firenze - Tel. 055 270900 - Fax 055 270911 Il presente documento è di proprietà SILFispa. A termine di legge ogni diritto è riservato.					